

第24回神奈川嚥下研究会 & 第4回神奈川嚥下機能評価セミナー

平成30年9月30日(日) 対象: 全職種: **3000円**(テキスト付き)

08:50	挨拶、スケジュール説明
9:00~9:50	嚥下総論:河合敏 座長:茂木立学
9:50~10:40	嚥下造影検査:山口智 座長:山下ゆき子
10:50~11:30	嚥下内視鏡検査:春日井滋 座長:大田隆之
11:30~12:00	初期対応法:西山耕一郎 座長:大気誠道
12:00~12:30	昼食休憩:30分間サンドイッチ・ドリンク配布
12:30~12:50	手術療法:大上研二 座長:永井宏巳
12:50~13:10	気管切開とカニューレ:田口享秀
13:10~13:30	歯科医による対応:横浜市歯科医師会
13:40~14:00	STによるリハビリテーション:遠藤裕子 座長:西山
14:00~14:20	ケアマネージャーによる対応:原田保
14:20~14:40	看護師による対応:芳村直美 座長:岩武博也
14:40~15:00	栄養士による対応:麻植有希子
15:10~	質問用紙に各演者が回答 座長:大上,西山 閉会の挨拶:沖久衛
移動10分 15:10~	内視鏡実技(医師限定)セミナー受講者は 2階に移動.受講証を受け取り随時解散
申し込み先	✉ e-ito@kanagawa.med.or.jp FAX045-241-1464 お名前フリガナ,施設名 職種, TEL, FAX, メールアドレスを明記

定員250名★事前申込者は軽食付き★
定員を超えた場合はお断りする場合がございます。

会場:神奈川県総合医療会館7階

嚥下機能評価セミナーは、胃瘻増設時嚥下機能評価加算(2500点)を算定する際に、嚥下機能評価実施医に必要なとされる研修要件を満たしたものです。

嚥下機能評価セミナーは、**医師限定**です。
実技あり1万5千円・無し1万円(テキスト付き)

※専門領域講習を申請中
主催:日本耳鼻咽喉科学会
神奈川県地方部会 嚥下委員会

日本耳鼻咽喉科学会神奈川県地方部会
嚥下障害診療テキスト

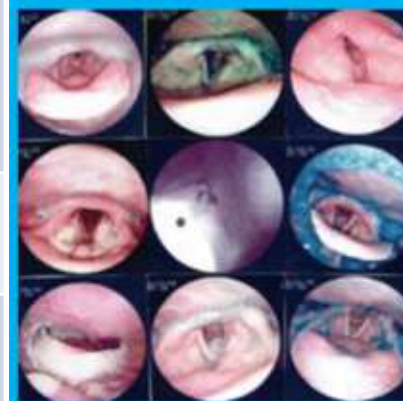

発行:日本耳鼻咽喉科学会神奈川県地方部会嚥下委員会



横浜市営地下鉄ブルーライン
伊勢佐木長者町駅下車徒歩3分
※4番B出口(4番出口右側の階段)
を出て、最初の信号を左折してすぐ右側
JR関内駅
南口より徒歩10分